

ACCOMPAGNEMENT

RÉSEAU

OFFRE MPE ESS



MON PROJET D'ENTREPRISE ÉCONOMIE SOCIALE ET SOLIDAIRE

PARCOURS DÉVELOPPEMENT

Le programme dédié aux responsables et dirigeants d'une association, coopérative, fondation et entreprise ESUS.

PROMOTION #11

piloté par

financé par

avec une
mobilité européenne





Prérequis :

- Être une entreprise de l'ESS tel que défini par la loi
- Avoir au moins 2 années d'exercice
- Désigner 1 personne dédiée à temps plein sur le parcours (dirigeant ou cadre)
- Avoir un modèle économique d'hybridation des ressources ✓

Objectifs du parcours :

- Formaliser votre projet de développement & le challenger avec des professionnels
- Intégrer les enjeux de transition écologique & numérique pour développer votre produit et/ou service 
- Augmenter votre notoriété & votre rentabilité au service de votre raison d'être

Format de l'accompagnement :



d'une durée de 10 mois



3 promotions / an



14h d'accompagnement individuel



13 journées collectives

dont 5 journées de formations

avec l'expertise de :



Un accompagnement adapté aux besoins de l'entreprise et aux enjeux sociétaux :

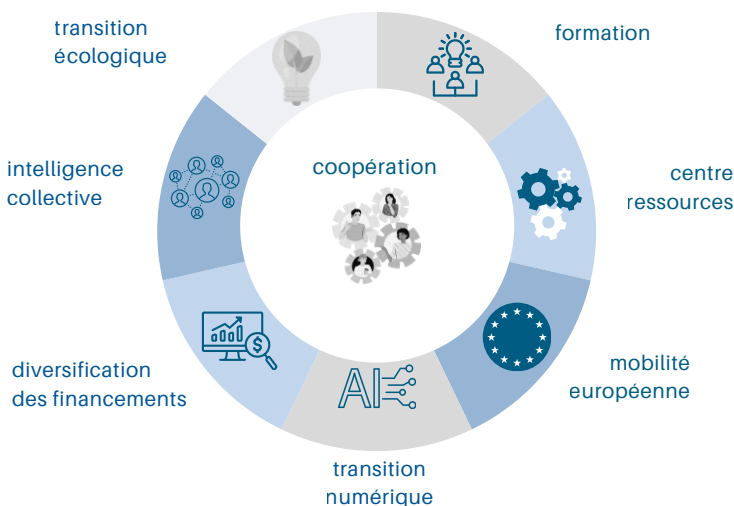

Coûts de l'accompagnement :



4320€
pris en charge par :

La Région Sud : 2445€

Votre OPCO ou votre structure :
1875€
(375€/jour de formation)

Contact :



mpe-ess@cresspaca.org

Candidature :



Formulaire à remplir en ligne sur
www.cresspaca.org



La CRESS s'engage dans une démarche éco-responsable. Limitez vos impressions papier.
Si nécessaire, imprimez en recto/verso, en noir et blanc, et sans la page de couverture

Prochain appel à candidatures : AVRIL 2026 | Démarrage du parcours : JUIN 2026

LES JOURNEES COLLECTIVES

L'ACCOMPAGNEMENT INDIVIDUEL

JUIN	JOURNÉE D'ACCUEIL <u>Jeudi 11 juin 2026</u> CRESS - Marseille
	Atelier "THE WEEK" <u>15-17-19 juin 2026</u> en ligne de 12h-14h
	ATELIER CO-DÉV Stratégie de développement - stratégie financière <u>Jeudi 25 juin 2026</u> CRESS - Marseille
SEPT.	FINANCEMENTS EUROPÉENS <u>Jeudi 10 septembre 2026</u> CRESS - Marseille
	COOPÉRATION TERRITORIALE & MODÈLE ÉCO <u>Jeudi 24 septembre 2026</u> CRESS - Marseille
OCT.	TRANSITION ÉCOLOGIQUE <u>Jeudi 8 octobre 2026</u> CPIE - La Ciotat
	ATELIER CO-DÉV Stratégie de développement - stratégie financière <u>Jeudi 15 octobre 2026</u> CRESS - Marseille
NOV.	TRANSITION NUMÉRIQUE & IA <u>Jeudi 5 novembre 2026</u> en ligne
DEC.	ATELIER CO-DÉV Stratégie de développement - stratégie financière <u>Mardi 1er décembre 2026</u> CRESS - Marseille
JANV.	TRANSITION NUMÉRIQUE & SÉCURITÉ INFORMATIQUE <u>Jeudi 14 janvier 2027</u> en ligne
FEV.	TRANSITION ÉCOLOGIQUE & ENTREPRISE RÉGÉNÉRATRICE <u>Jeudi 11 février 2027</u> CPIE - La Ciotat
MARS	BILAN COLLECTIF DU PARCOURS <u>Jeudi 11 mars 2027</u> CRESS - Marseille

14h de rdv individuel
avec la CRESS
& le COORACE

LES BONUS



2 JOURNÉES DE MOBILITÉ
EUROPÉENNES
dates à définir ensemble
Bruxelles



LES RDV DE LA FINANCE
SOLIDAIRE
date à définir
La Poste Colbert - Marseille

FRANCE ACTIVE
Les entrepreneurs engagés

PROVENCE-ALPES-CÔTE D'AZUR

WEBINAIRE TRANSITION
ÉCOLOGIQUE & FILIÈRES
France Active
En ligne